

Ansicht

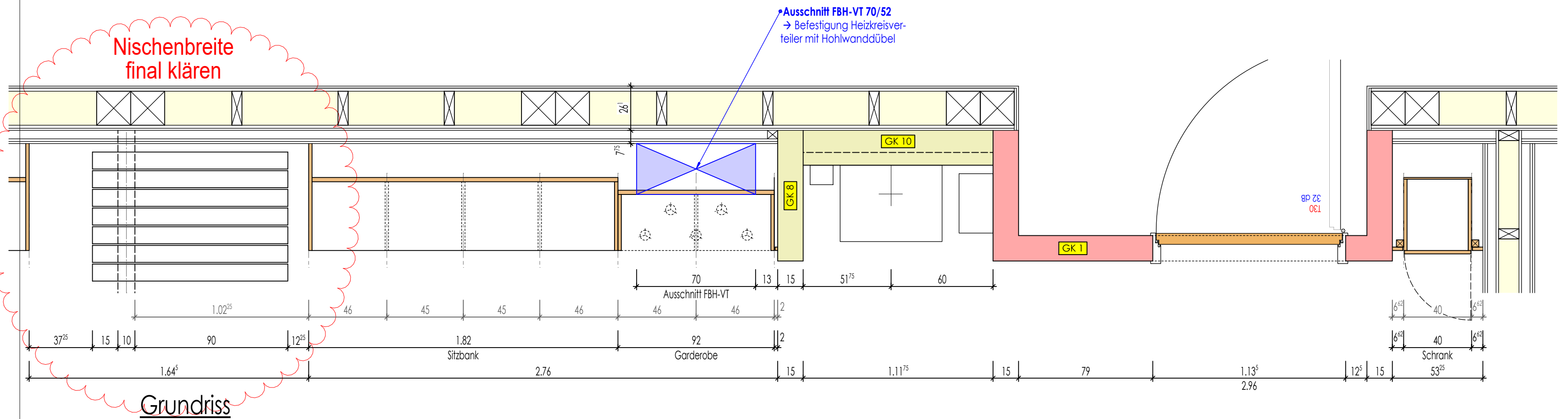

Grundriss

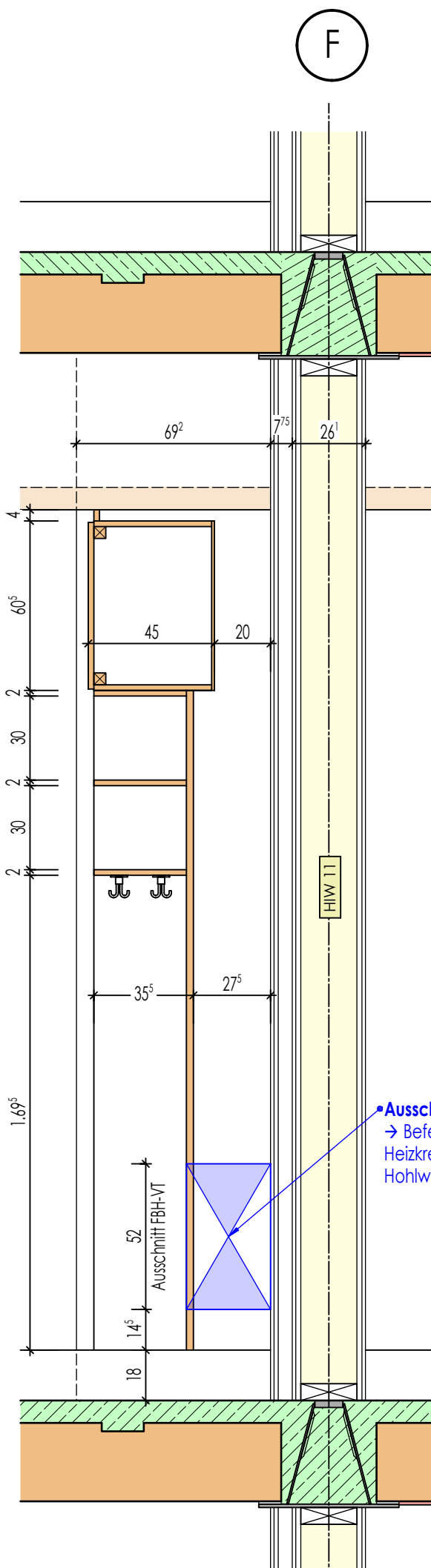

Schnitt - Garderobe

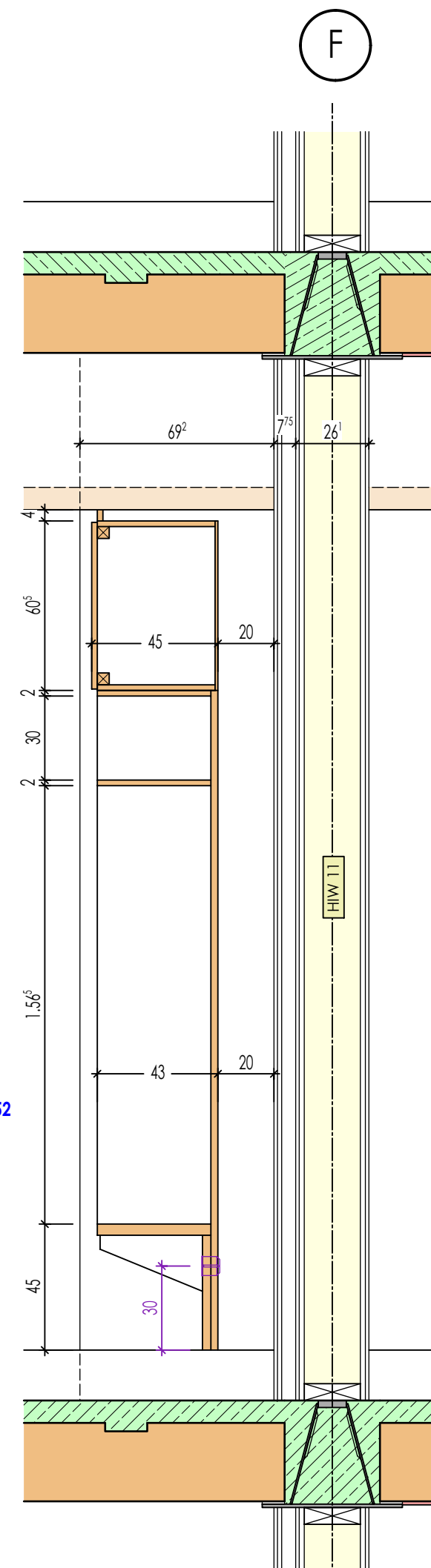

Schnitt - Sitzbank

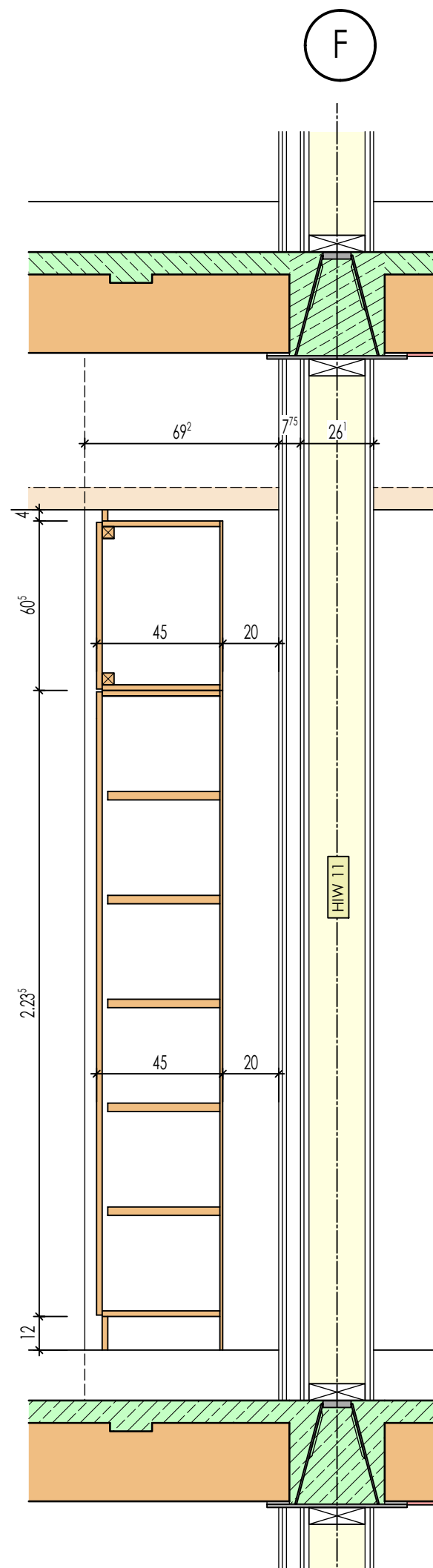

Schnitt - Schrank

Int. Fachraum OG2-035

LEGENDE:

- RFB. = ROHFUSSBODEN
- FFB. = FERTIGFUSSBODEN
- ROK. = ROHFUSSBODENoberKANTE
- FOK. = FERTIGFUSSBODENoberKANTE
- WD = WANDDURCHBRUCH
- DD = DECKENDURCHBRUCH
- BD = BODENDURCHBRUCH
- KLb = KERNLOCHBOHRUNG
- WS = WANDSCHLITZ
- OK. = OBERKANTE
- UK. = UNTERKANTE
- U. = UNTER
- Ü. = ÜBER
- BR = BRÜSTUNG
- ST = STURZ
- H = HEIZUNG
- L = LÜFTUNG
- S = SANITÄR
- ELT = ELEKTRO
- HK = HEIZKÖRPER
- RR = REGENFALLROHR

- Dämmstoff
- Trockenbau
- Trockenbau F30
- Trockenbau F90
- Stahlbeton
- WU-Beton
- Fertigteile
- Sichtbeton-Oberfläche

±0.00 = 543.00 ü.NHN
ALLE MASSE IN cm UND m
DIE VERMASSUNG DER TÜRHOHEN
BEZIEHT SICH VON OK FFB BIS UK STURZ

XXX	X	XXX	XXX
Geändert am	Index	Änderungen	Name
Bauherr		Landkreis Regen vertr. d. Herrn Landrat Dr. Raith Poschetsrieder Straße 16, 94209 Regen	LANDKREIS REGEN ARBERLAND
Bauobjekt		Ersatzneubau der Staatlichen Berufsschule mit FOS in Regen	
Bauort		Am Riedberg 1, 94209 Regen	
Bauteil		Klassenz.-Schreiner-Möbel Raum OG2-035-BA3	
	Datum	Name	Massstab
Gezeichnet	23.01.2026	M.Schlecht	1:20
Gesehen			2020-045B
Geprüft			
Beilage zum Leistungsverzeichnis Beilage-Nr. / Bauteil / Datum			
2020-045B APL 197			
KLZ-Möbel OG2-035 - BA3 23.01.2026.pdf			
Plan - Nr.			APL197